Beskidzkie Misiaki

ODKRYWAJ POLSKĘ

z Misiakami

Poznawaj najpiękniejsze zakątki naszego kraju oraz ucz się i baw z Misiakiem!

Beskidzkie Misiaki

rozdział 2

MISIAK

W JURZE KRAKOWSKO -CZĘSTOCHOWSKIEJ

OJCOWSKI PARK NARODOWY

- Cześć Misiu! – pisnął radośnie nietoperz Gacek, po czym szeroko ziewnął.

- Cześć Gacku – powiedział Misio, po czym zaskoczony zapytał przyjaciela – a dlaczego właściwie Ty śpisz w dzień i to do góry nogami?

- My nietoperze zawsze tak śpimy. Umożliwiają nam to nasze łapki, które doskonale chwytają się krawędzi skał i pozwalają nam zwisać wygodnie, kiedy śpimy lub hibernujemy.

- Misie też hibernują, ale żeby do góry nogami? Ciekawe... - zastanawiał się głośno Misiak.

- Szkoda czasu, ruszajmy! Chcę Ci dziś pokazać Ojców

– najpiękniejszą część Jury Krakowsko-Częstochowskiej! – rzucił nietoperz, po czym poderwał się zwinnie ze skały i poleciał w kierunku wyjścia z jaskini.

CZY WIESZ, ŻE...

Spośród 25 gatunków nietoperzy żyjących w Polsce, na terenie Ojcowskiego Parku Narodowego spotkasz aż 17.

ROZDZIAŁ 2

MISIAK W JURZE KRAKOWSKO-CZĘSTOCHOWSKIEJ

OJCOWSKIE JASKINIE

Misiak z lekkim trudem dogonił swojego zwinnego przyjaciela u wylotu jaskini.

- Powiem Ci Gacku – cieszę się, że opuszczamy już Twoją jaskinię. Nie chcę być niegrzeczny, bo wiem, że to Twoje legowisko, ale tak tam ciemno i wilgotno. My Misiaki lubimy latem pogrzać trochę futro.

- To prawda! W jaskiniach panuje ciemność i taki miły chłodek – ucieszył się Gacek - Dlatego my, nietoperze tak je lubimy. Ale nie tylko my. Czasem przychodzą tu turyści, a do niektórych jaskiń nawet paleontolodzy – czyli badacze jaskiń. Jaskinie w Ojcowie są szczególnie ciekawe, bo mają też swoje historie. Na przykład ta tutaj to Jaskinia Łokietka. Wiąże się z nią legenda o królu - Władysławie Łokietku, który schronił się w niej na okres około 6 tygodni po ucieczce z Krakowa przed wojskami czeskiego króla Wacława II. Życie uratował mu pająk, który zasłonił otwór jaskini pajęczyną, wprowadzając w błąd pościg. Pamiątką po tym wydarzeniu są nazwy: jaskini oraz poszczególnych jej komór, a także brama w kształcie pajęczej sieci, zamykająca wejście.

- A to dlatego... Bardzo to wszystko ciekawe! – odparł Misiak chrupiąc paluszki.

- Czas na nas chodźmy pokażę Ci inne ciekawe miejsca! – powiedział wesoło nietoperz i już leciał dalej, zataczając koła nad naszym bohaterem.

CZY WIESZ, ŻE...

Na obszarze Jury Krakowsko -Częstochowskiej występuje aż 1500 jaskiń. To jedyny tak bogaty w jaskinie obszar w Polsce.

PRZEZ BRAMĘ KRAKOWSKĄ W GŁĄB DOLINY

- Gacku, a co to za skały? Wyglądają jak wieeelka brama! – zakrzyknął podekscytowany Misiak.
- Masz wiele racji przyjacielu! Tę formację skalną nazywamy Bramą Krakowską, bo pozwala wejść do parku narodowego i Doliny Prądnika wszystkim tym, przybywającym tu od strony Krakowa – objaśnił Gacek.
- Ale podobnych skał macie tu w Ojcowie pod dostatkiem – powiedział Misiak pewny siebie.
- To też prawda, Misiu. Dawno, dawno temu teren Ojcowa i całej Jury Krakowsko-Częstochowskiej stanowił dno wielkiego morza. W okresie jury na jego dnie osadziły się grube warstwy skał wapiennych. Z czasem morze wyschło, ale piękne wapienne skały możemy podziwiać do dziś – dodał Gacek.
- O, o tak jak na przykład ta! – ucieszył się Misiak – Popatrz, wygląda jak wielka maczuga! – zaśmiał się.
- I to nie byle kogo! Samego mitycznego herosa – Herkulesa! Tak przynajmniej zwykło się mówić. Mamy tu inne ciekawe skały, jak Igła Deotymy – dodał Gacek.

CZY WIESZ, ŻE...

Ojcowski Park Narodowy to najmniejszy park narodowy w Polsce?

KAPLICZKA „NA WODZIE”

- A tam, na tej skale, co to za dziwny kształt? – zapytał Misiak?
- Zaraz, jak się zbliżymy sam zobaczysz – to ruiny zamku w Ojcowie, bardzo piękna i stara warownia – powiedział nietoperz z dumą.
- Gacku, cały czas w trakcie naszego spaceru słyszę jakby plusk wody, skąd ten dźwięk? – zapytał zaintrygowany bohater.
- To rzeka Prądnik, cały czas idziemy jej doliną. Spójrz w bok, a zobaczysz naszą Kapliczkę „Na Wodzie”.
- Gacku, ona stoi na rzece! – zaaferował się Misiak.
- No prawie, jej fundamenty zbudowane są tak, że łączą oba brzegi rzeczki Prądnik, a jej wody przepływają pod zabytkową kaplicą – wytłumaczył Gacek.

Misiak bardzo dobrze bawił się z Gackiem, ale jego chęć przygody podpowiadała mu, że czas już ruszyć dalej. Misiak pożegnał się z przyjacielem Misiakowym uściskiem, zostawił mu w prezencie Beskidzkie przekąski i ruszył ku kolejnej przygodzie! Wyprawa Misiaka trwa dalej, a wy odkrywajcie Polskę razem z naszym małym bohaterem! Ciąg dalszy już za tydzień.

TO JESZCZE NIE KONIEC!

Czekają na Was gry i zabawy od Misiaka!
Misiakowa zabawa to super sprawa!
Sprawdź się i rozwiąż nasze zadania!

CZY WIESZ, ŻE...

Zamek w Ojcowie należy do zamków z tzw. Szlaku Orlich Gniazd.

ROZDZIAŁ 2
MISIAK W JURZE KRAKOWSKO-CZĘSTOCHOWSKIEJ

Beskidzkie Misiaki

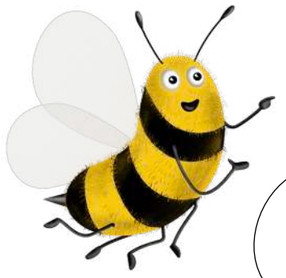

PSZCZO ŁA

MO TY LEK

NIE TO PERZ

MI SIU

SO WA

LIS

Sy la bo wa nie

ROZDZIAŁ 2

MISIAK W JURZE

KRAKOWSKO-CZĘSTOCHOWSKIEJ

Beskidzkie Misiaki

Państwo	Miasto	Zwierzę	Owoc	Rzecz	Roślina	Suma

Państwo	Miasto	Zwierzę	Owoc	Rzecz	Roślina	Suma

**Taka gra to nie nuda!
Każdemu w domu
się uda!**

ROZDZIAŁ 2

MISIAK W JURZE

KRAKOWSKO-CZĘSTOCHOWSKIEJ